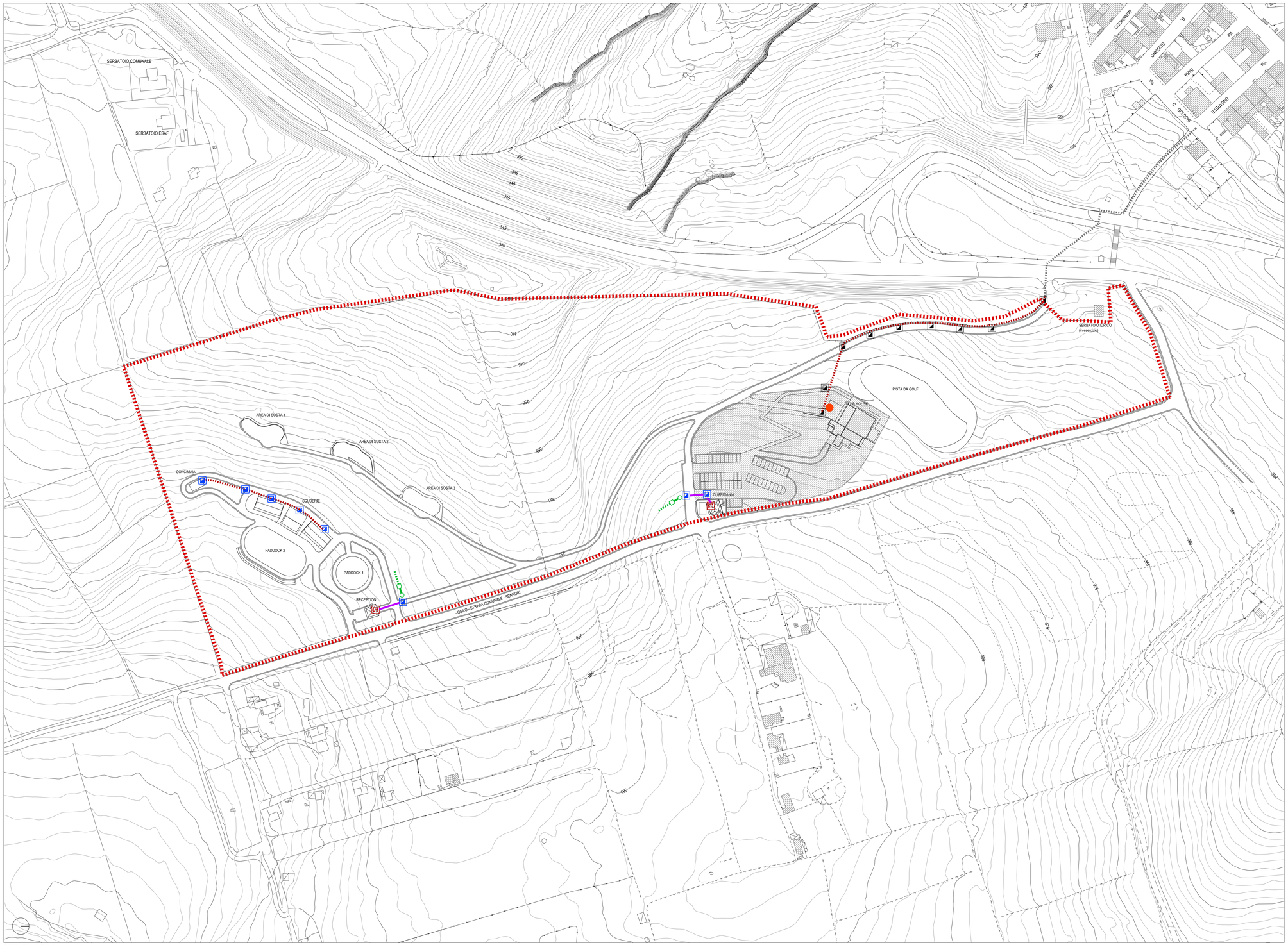

RETE FOGNARIA Scala 1:1000

Perimetro Parco Urbano (Maneggio)

Area Club House

Legenda

- Pozzetto idrico (esistente)
- Collettore fognario DN 200 in pvc SN2 (esistente)
- Collettore fognario DN 200 in pvc SN2 (esistente)
- Collettore fognario DN 160 in pvc SN2 (esistente)
- Impianto IMHOFF (5 ab.e.) e tubo drenante (in progetto)
- Degrassatore per cucine
- Pozzetto fognario in C.A. (100 x 120 cm) (esistente)
- Pozzetto fognario con sifone (60 x 60 cm) (esistente)
- Pozzetto fognario in C.A. (60 x 60 cm) (esistente)

Provincia di Sassari
COMUNE DI SENNORI

LAVORI DI COMPLETAMENTO DEL PARCO URBANO STRALCIO (CLUB HOUSE)

PROGETTO DI FATTIBILITA' TECNICA ED ECONOMICA

IL SINDACO
Sig. Nicola Sassu

RESPONSABILE AREA TECNICA
Dott. Ing. Pier Giovanni Melis

IL RESPONSABILE DEL PROCEDIMENTO
Dott. Ing. Pier Giovanni Melis

PROGETTISTA
Ing. Igor Ena

IGOR ENA INGEGNERE
Via Mons. Capece 23 - 07029 Tempio Pausania (SS)
E: ing.ena.igor@tiscali.it _ T: +39 3939030592

Elaborato:

PROGETTO - INDICAZIONE INTERVENTI RETE FOGNARIA

Codice Elaborato: 14

Scala: 1:1000

Data	Rev.	Descrizione	Redatto	Verificato
Gennaio 2020	00			