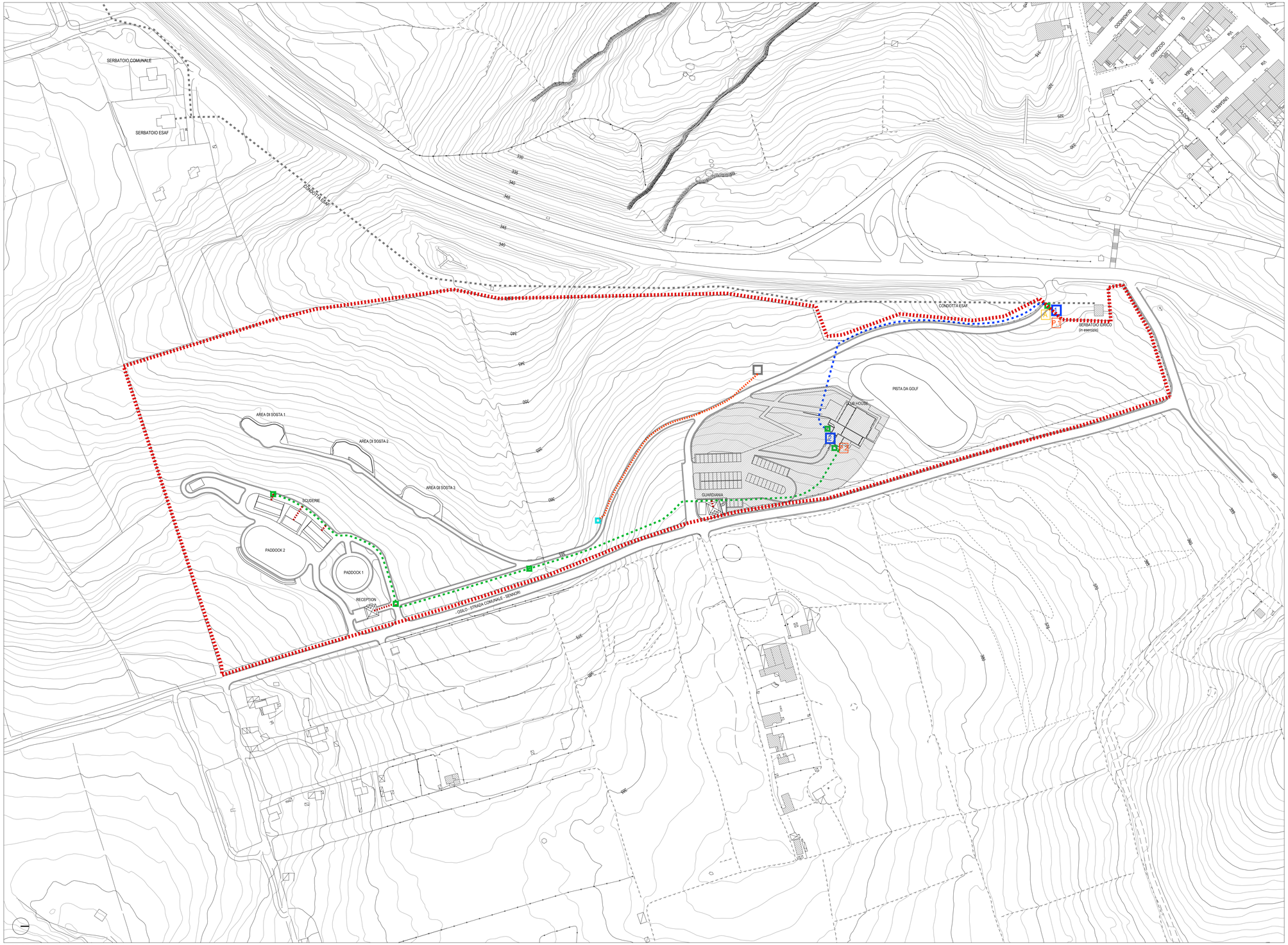

RETE IDRICA CIVILE Scala 1:1000

Perimetro Parco Urbano (Maneggio)

Area Club House

Legenda

- A — Allaccio alla rete pubblica (esistente)
- Pozzetto idrico di diramazione 60x60x100 (esistente)
- Condotta ESAF (in esercizio)
- Adduzione idrica con tubazione in Pead DE 50 PN 10 (esistente)
- Distribuzione idrica con tubazione in Pead DE 40 PN 10 (esistente)
- Distribuzione idrica con tubazione in Pead DE 32 PN 10 (esistente)
- Allaccio idrico con tubazione in Pead DE 32 PN 10 (esistente)
- Rete idrica irrigazione in Pead DE 63 mm (esistente)
- Punto acqua fontanelle (esistente)
- 1 — Serbatoio di accumulo 8,00 mc (esistente)
- 2 — Serbatoio di accumulo - Club house 5,00 mc (esistente)
- P.1 — Fornitura e posa in opera di 2 elettropompe
- P.2 — Fornitura e posa in opera di 2 elettropompe

Provincia di Sassari
COMUNE DI SENNORI

LAVORI DI COMPLETAMENTO DEL PARCO URBANO STRALCIO (CLUB HOUSE)

PROGETTO DI FATTIBILITA' TECNICA ED ECONOMICA

IL SINDACO
Sig. Nicolo Sassu

RESPONSABILE AREA TECNICA
Dott. Ing. Pier Giovanni Melis

IL RESPONSABILE DEL PROCEDIMENTO
Dott. Ing. Pier Giovanni Melis

PROGETTISTA
Ing. Igor Ena

IGOR ENA INGEGNERE
Via Mons. Capece 23 - 07029 Tempio Pausania (SS)
E: ing.ena.igor@tiscali.it _ T: +39 3939030592

Elaborato:

PROGETTO - INDICAZIONE INTERVENTI RETE IDRICA CIVILE

Codice Elaborato: 12

Scala: 1:1000

Data	Rev.	Descrizione	Redatto	Verificato
Gennaio 2020	00			