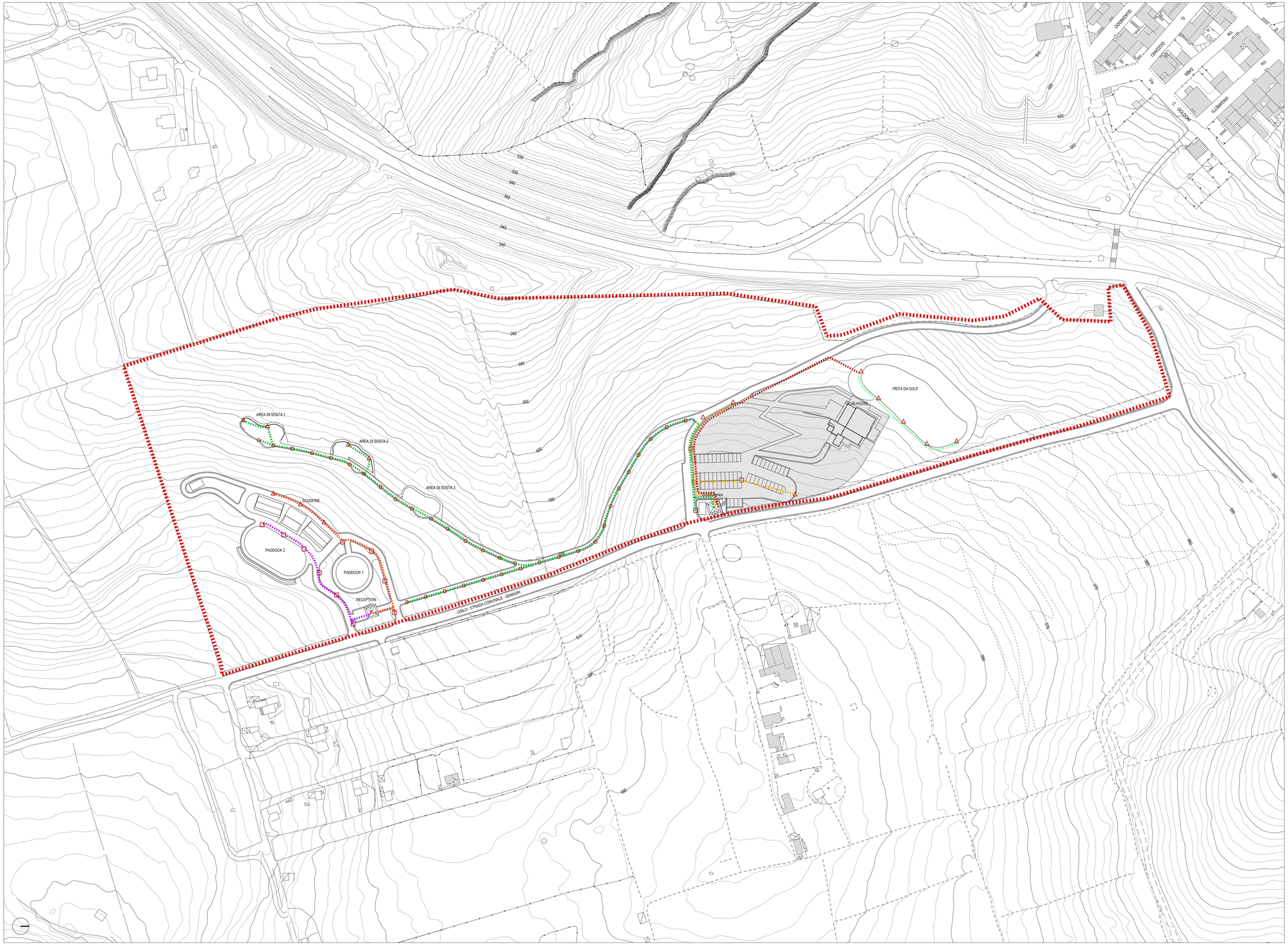

PLANIMETRIA GENERALE Scala 1:1000

Perimetro Parco Urbano (Maneggio)

Area Club House

Legenda interventi di completamento impianto elettrico

- Linea elettrica da 4 mmq (pali area golf) - Fornitura e posa cavi elettrici
- Linea elettrica da 2.5 mmq (pali area golf) - Fornitura e posa cavi elettrici
- Linea elettrica da 4 mmq (pali parcheggi e viabilità) - Fornitura e posa cavi elettrici
- Linea elettrica da 4 mmq (proiettori Blitz: camminamenti) - Fornitura e posa cavi elettrici
- Linea elettrica da 4 mmq (pali maneggio) - Fornitura e posa cavi elettrici
- Linea elettrica da 6 mmq (pali maneggio) - Fornitura e posa cavi elettrici
- Apparecchio illuminante doppio (tipo Platea) - Fornitura e posa apparecchio illuminante
- Apparecchio illuminante singolo (tipo Platea) - Fornitura e posa apparecchio illuminante
- Proiettore per esterni (tipo Blitz) - Fornitura e posa apparecchio illuminante

Provincia di Sassari
COMUNE DI SENNORI

LAVORI DI COMPLETAMENTO DEL PARCO URBANO STRALCIO (CLUB HOUSE)

PROGETTO DI FATTIBILITA' TECNICA ED ECONOMICA

IL SINDACO

Sig. Nicola Sassu

RESPONSABILE AREA TECNICA

Dott. Ing. Pier Giovanni Melis

IL RESPONSABILE DEL PROCEDIMENTO

Dott. Ing. Pier Giovanni Melis

PROGETTISTA

Ing. Igor Ena

IGOR ENA INGEGNERE
Via Mons. Capece 23 - 07029 Tempio Pausania (SS)
E: ing.ena.igor@tiscali.it _ T: +39 3939030592

Elaborato:

PROGETTO - INDICAZIONE INTERVENTI
IMPIANTO ELETTRICO E ILLUMINAZIONE

Codice Elaborato: 11

Scala: 1:1000

Data	Rev.	Descrizione	Redatto	Verificato
Gennaio 2020	00			