

ALLEGATO B – STALLI DA N. 12 A N. 19

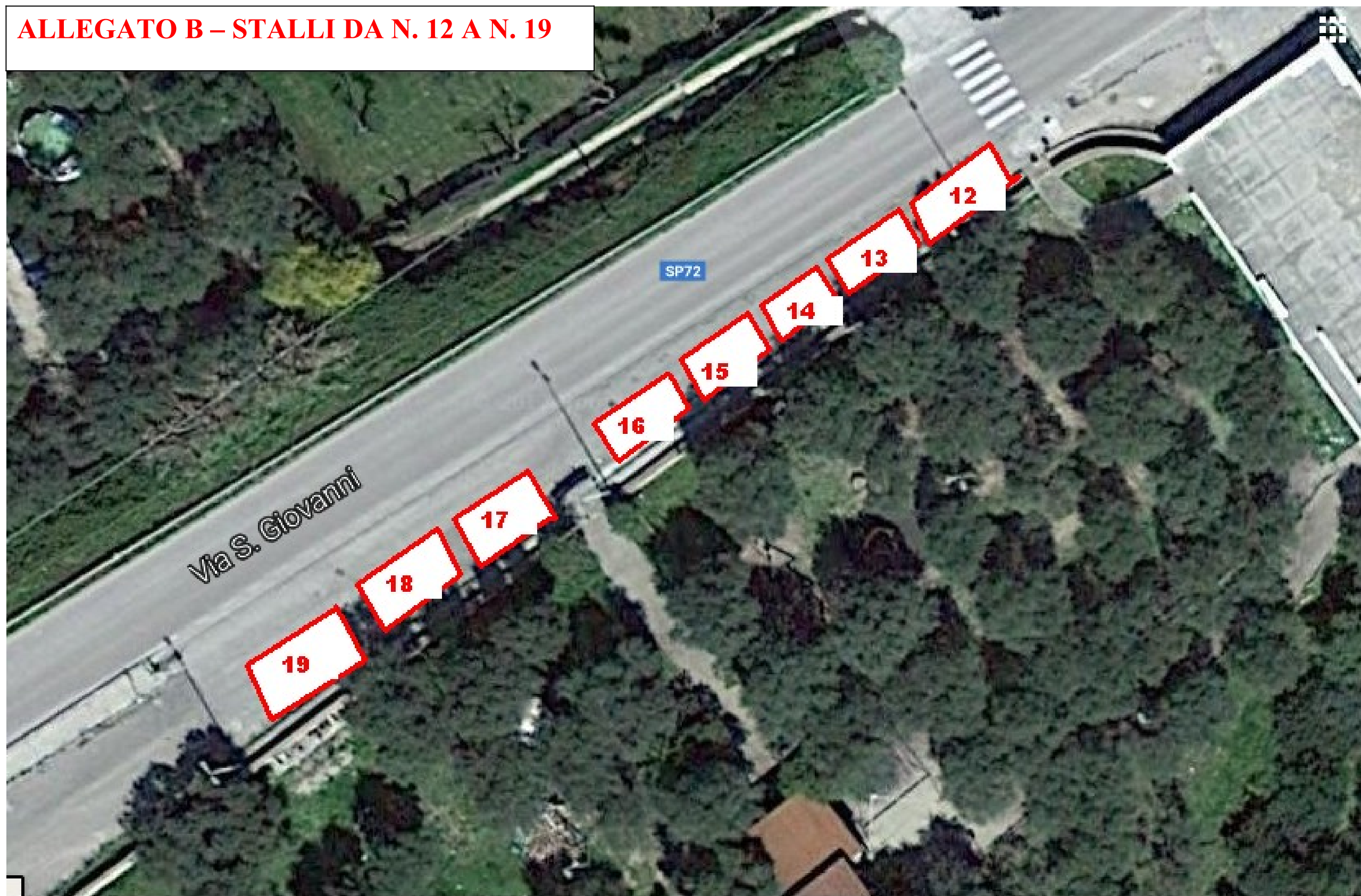

Stallo n. 12 = Stallo rosa

Stallo n. 13 = Mt. 3 x 8 = Mq. 24,00

Stallo n. 14 = Mt. 3 x 8 = Mq. 24,00

Stallo n. 15 = Mt. 3 x 6 = Mq. 18,00

Stallo n. 16 = Mt. 5,00 x 4,00 = Mq. 20,00

Stallo n. 17 = Mt. 4,5 x 8,00 = Mq. 36,00

Stallo n. 18 = Mt. 5,5 x 8,80 = Mq. 48,4

Stallo n. 19 = Mt. 6,00 x 8,00 = Mq. 48